Notizie flash

Torna "Al Polo Nord" di Salgari, lo pubblica terredilibri

Roma, 7 ott. (TMNews) - «Il secolo che sta per morire, è stato senza dubbio il più ricco di spedizioni marittime, dirette tutte attraverso i mari ghiacciati del settentrione, per cercare la conquista di uno dei due punti estremi del nostro globo: il polo nord».Così scriveva Emilio Salgari nel 1899 nell'Appendice al suo romanzo Al Polo Nord, nella quale tracciava un breve resoconto dei tentativi di grandi esploratori che tra la fine del xix secolo e gli inizi del xx cercarono senza successo di raggiungere il Polo Nord, da quello del norvegese Fridtjoff Nansen del 1895 fino a quello "futuro" del Duca degli Abruzzi, che sarebbe partito di lì a un anno, nel 1900. E il romanzo torna adesso nelle librerie pubblicato da terredimezzo.

Trovaci su Facebook

l'Unità

Mi piace

l'Unità piace a 263.919 persone.

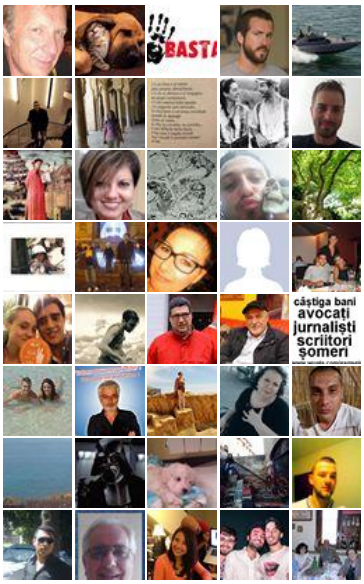

Plug-in sociale di Facebook

Più letti di oggi della settimana

- Roma, il giorno dei Rolling Stones | FOTOGALLERY
- Catalogna rinuncia a referendum su indipendenza il 9 novembre
- La manovra di Renzi: vale 30 miliardi, 18 di tasse in meno
- Niente bufale, siamo inglesi Bbc: via ciarlatani da tv pubblica
- D'Alì torna in Fi e Berlusconi "infierisce". Ferri corti con Ncd
- Arrivano gli 80 euro: ecco a chi spettan

0